Instroom en traject gezinsopvang Gent

Doelstelling

- Kinderen niet op straat of in de reguliere nachtopvang i.f.v. veiligheid van de kinderen
- Een veilige eigen plek creëren voor vergezellende kinderen van dakloze ouder(s).
- Perspectieven in kaart brengen en verder traject lopen ifv een duurzamer alternatief en/of toekomstoriëntering ifv stabilisatie veilige omgeving voor en ontwikkeling van de kinderen.

Doelgroep

- Dakloze gezinnen (ETHOS-typologie - cat 1 en 2) met een complexe problematiek die een plotse nood ervaren aan onderdak en niet (langer) terecht kunnen in het eigen netwerk en of het bestaande netwerk van verblijfs- en/of huisvestingsinitiatieven.
- Deze gezinnen verblijven reeds in de reguliere nachtopvang of dreigen er terecht te komen.

Criteria

- Binding Gent minimaal 3 maanden voor aanmelding.
- Acute nood aan onderdak en alle andere alternatieven zijn uitgesloten.
- Verdere begeleiding aanvaarden.
- Bereid zijn om de tijdelijke wooneenheid goed te onderhouden en geen overlast te berokkenen.
- Toeleider is verantwoordelijk voor het traject van het gezin tijdens het verblijf.

Aanbod

- Gratis tijdelijk verblijf van maximum 6 weken in één van de 4 leegstaande sociale woningen in Gent.
- Toeleider (en betrokken hulp- en zorgverleners) bieden aanklampende, intensieve en mobiele begeleiding aan het gezin tijdens het verblijf.

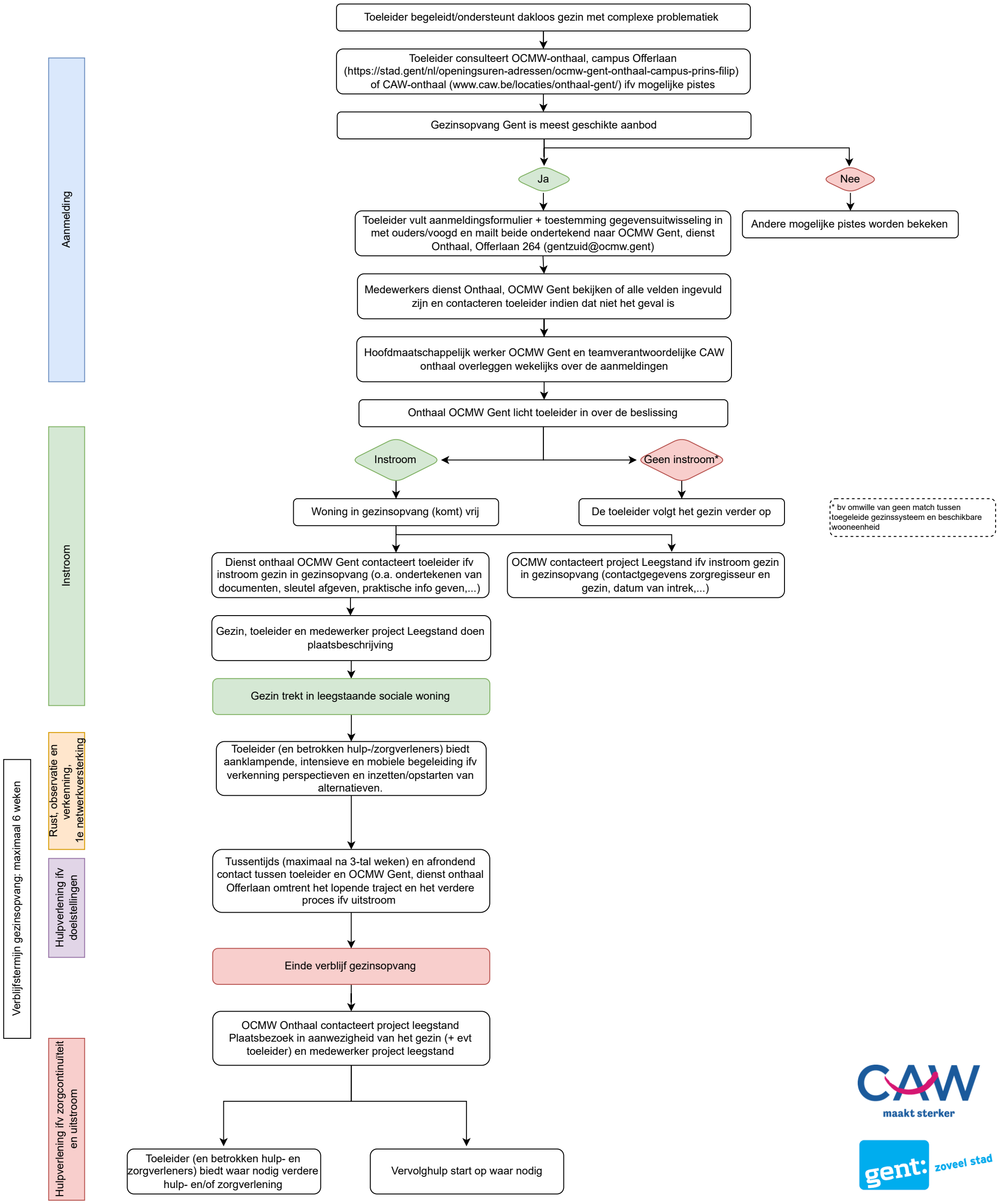

CAW maakt sterker

gent: zoveel stad

Versie - februari 2023